

Alianza Homecenter / Techo

Informe de Resultados Año 2018



Los resultados de la ejecución en el año 2018 corresponden al fortalecimiento comunitario desde los principales programas, expansión y nuevas comunidades y la gestión del voluntario en su labor.





Informe de Resultados - Año 2018

Alianza Estratégica

La modalidad de Alianza Estratégica busca generar una relación integral entre ambas organizaciones a largo plazo que abarque todos los aspectos centrales y prioritarios del trabajo social e involucre a todos los stakeholders. Es también una relación que plantea una alianza de marca y en definitiva es la máxima expresión de la confianza en los modelos de trabajo y visión entre las organizaciones aliadas.

A través de la campaña **“La vida da muchas Vueltas”** materializamos la esencia de una Alianza Estratégica entre TECHO Colombia y Homecenter. Buscamos que toda la sociedad pueda involucrarse en la superación de la pobreza por medio de su donación, mostrando que cualquiera pudiera ser uno de los cuatro millones de colombianos que viven en esta situación. Se esta forma se pueden financiar los programas que tiene TECHO en asentamientos informales a nivel nacional, involucrar a voluntarios como una forma de participación ciudadana y posicionar el tema de la pobreza como un problema prioritario de nuestra sociedad.



Informe de Resultados - Año 2018

Alianza Estratégica

Durante todo el 2018 TECHO Colombia reportó cuatro informes gerenciales de ejecución social, como lo ha sido siempre, un período de cierre y planificación. Por un lado, el cierre de todo lo que fue el 2017 en términos sociales, administrativos y comerciales que implica un balance de logros y oportunidades de mejora. Por otro lado, es el armado de la planificación 2018 que parte desde las comunidades donde trabajamos. Esto lo logramos a partir de los Diagnósticos Participativos Comunitarios que luego se decantan en Planes Anuales por comunidad y que rigen el resto de nuestra planificación como organización.

A este trabajo le sumamos logros igual de importantes que demuestran gestión como lo es el Informe de Violencia e Inseguridad del trabajo con Comunidades, el trabajo realizado en conjunto con el Departamento Nacional de Planeación y los programas en comunidad que tuvieron ejecución en el período.

En este sentido, el presente reporte resume la ejecución conjunta de ambas organizaciones durante el primer trimestre de 2018.

Informe de Resultados - Año 2018

TECHO ¿Cómo soñamos el cambio?

TECHO Colombia define que el fin de trabajo con asentamientos es la construcción del hábitat digno mediante el desarrollo comunitario, para la superación de la pobreza.

Los asentamientos informales se caracterizan por las condiciones de hábitat indignos que limitan el goce de los derechos fundamentales de sus habitantes. En este sentido la superación de la pobreza en estos espacios debe iniciar por la satisfacción de las condiciones mínimas de vida, reconociendo el derecho a la vivienda y el hábitat digno como las necesidades más básicas que padecen quienes habitan los asentamientos.

Es importante evidenciar que existen importantes experiencias de transformación del territorio en comunidades vulnerables, mediante procesos de autoconstrucción potentes. El empoderamiento y la organización comunitaria son elementos fundamentales en procesos de superación de pobreza.

Informe de Resultados - Año 2018

TECHO ¿Cómo soñamos el cambio?

Hábitat digno es el territorio cuyas condiciones son adecuadas para la vida y el desarrollo de sus habitantes. En este sentido, el trabajo de TECHO debe contemplar el acceso a la tierra, la calidad de la vivienda, acceso a servicios públicos, infraestructura comunitaria y generar un entorno adecuado en las comunidades donde trabajamos.

Por esto definimos que nuestros objetivos de trabajo en asentamientos son los siguientes:

1. Fortalecer las capacidades comunitarias en asentamientos informales, reconociendo en sus habitantes sujetos de derechos capaces de transformar sus territorios.
2. Contar con una oferta programática que promueva el cumplimiento de los derechos humanos vinculados al hábitat digno.
3. Promover el trabajo en red con sector público, privado y social, para garantizar acciones de construcción del hábitat digno.

Informe de Resultados - Año 2018

Ejecución de programas en comunidad - Glosario

Siglas	Descripción
ETP	Educación para el Trabajo.
EPP	Educación para la paz.
PA	Programa Ambiental
IS (EET)	Investigación Social (Estrategia de expansión territorial).
TC	Trabajo con Comunidad
VI	Vivienda
EFL	Estrategia de Formación de líderes
IS	Investigación Social
CF	Ciclo de Formación al Voluntariado.
FyV	Formación y Voluntariado



Informe de Resultados - Año 2018

Gestión Enero – Marzo 2018

Diagnósticos participativos comunitarios - DPC

Informe de Violencia e Inseguridad en el Trabajo con Comunidad

Trabajo en Red: Departamento Nacional de Planeación

Inversión en el periodo	Ejecutado
1er trimestre	\$ 94.237.000

Diagnósticos Participativos Comunitarios

El Diagnóstico Participativo Comunitario (DPC) constituye el primer paso dentro del proceso de trabajo con comunidad. Es la actividad a través de la cual habitantes y voluntarios reflexionan acerca la realidad que interesa transformar.

1. Conocer las problemáticas y oportunidades presentes en las comunidades donde TECHO trabaja.
2. Comprender las relaciones entre las causas y consecuencias de dichas problemáticas.
3. Proponer soluciones desde una visión compartida, teniendo en cuenta los recursos con los que cuenta la comunidad.
4. Aportar al empoderamiento de los habitantes del proceso de desarrollo de su comunidad.

Techo eligió realizar un DCP, porque fortalece la participación, permite el análisis de la realidad y busca el consenso. Esto es un primer gran paso en la construcción o el fortalecimiento del Sentido de Comunidad.



Registro de un Diagnóstico Participativo Comunitario realizado en la Comunidad Jorge Eliecer Gaitán en Cartagena

Diagnósticos Participativos Comunitarios



Registro de un Diagnóstico Participativo Comunitario realizado en la Comunidad Verbenal en Ciudad Bolívar, Bogotá



Registro de un Diagnóstico Participativo Comunitario realizado en la Comunidad Corinto en Soacha



Registro de un Diagnóstico Participativo Comunitario realizado en la Comunidad San Martin en Usme, Bogotá

Mientras en Colombia no cese la violencia, mientras sigan viniendo campesinos, mientras las mujeres sigan dando hijos a la guerra, mientras las familias sigan formando sus territorios, los asentamientos informales seguirán expandiéndose.

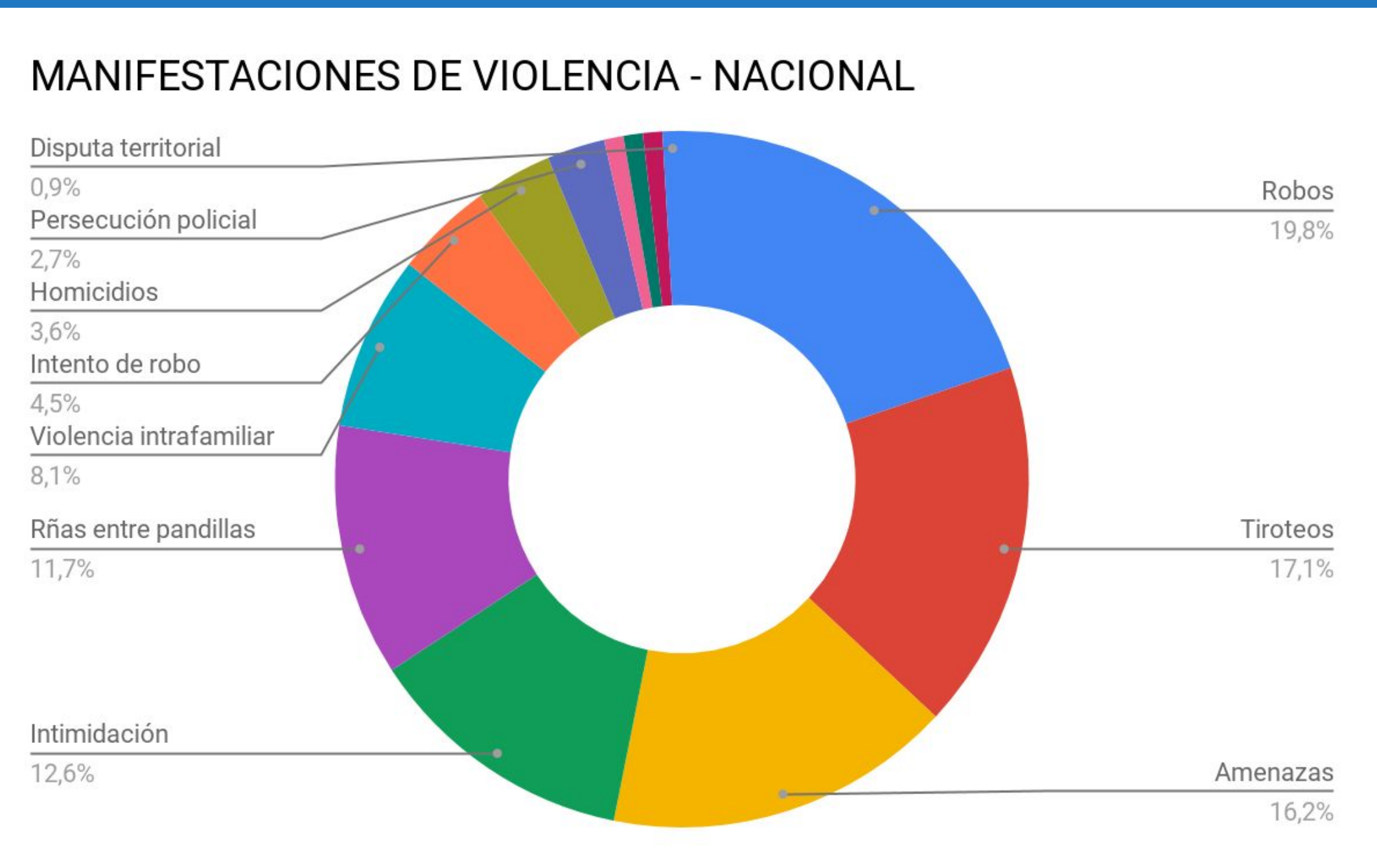

Testimonio recopilada por voluntarios Barrio El Faro, Comuna 8 - Medellín

Informe de Resultados - Año 2018

Informe de Violencia e Inseguridad en el Trabajo con Comunidad

El informe de violencia e inseguridad en el trabajo con comunidad ([disponible haciendo click en este link](#)) nace de la necesidad de adaptar nuestro modelo de trabajo a las realidades de las comunidades en cuanto al contexto de violencia e inseguridad que existen. El informe fue elaborado por las áreas de Desarrollo de Habitat, Trabajo con Comunidad, la Dirección Social, los Directores de Sede y los Equipos de Comunidad. En este informe resaltamos los hallazgos principales del informe.

El trabajo de TECHO con asentamientos informales en Colombia ha demostrado que, en la labor de construir hábitats más dignos por medio del desarrollo comunitario, los contextos de violencia e inseguridad significan un gran desafío.

Trabajo en Red: Departamento Nacional de Planeación

La Universidad Externado de Colombia y la Organización Latinoamericana TECHO en el marco del Convenio de Cooperación por el fortalecimiento de la investigación y producción de información sobre la problemática de los asentamientos informales en Colombia, reconocemos en el Departamento Nacional de Planeación una entidad potencialmente aliada para profundizar y fortalecer los estudios sobre la problemática de los asentamientos informales, la valoración de la política pública que está impactando el fenómeno y el reconocimiento dentro de los planes de desarrollo (nacional y local) como un foco fundamental en el desarrollo urbano incluyente de las ciudades colombianas.

Los entregables del proyecto son:

- Documentación y conceptualización de asentamientos informales: Identificación de aproximaciones sobre el fenómeno de asentamientos informales desde distintos ámbitos de intervención
- Revisión e identificación de fuentes para la construcción de indicadores sobre los asentamientos informales: Construcción de una propuesta de metodología y selección de herramientas e indicadores para la medición y caracterización del fenómeno de los asentamientos informales en Colombia
- Revisión de las políticas públicas nacionales en torno a los asentamientos informales urbanos

Ejecución de programas en comunidad

LÍNEA DE INVERSIÓN	Descripción	Familias impactadas	Pobladores mayores a 50 años	Jóvenes entre los 18 y 31 años	Jóvenes entre los 0 y 18 años	Mujeres impactadas	Comunidades impactadas	Territorios
EPT	Matrícula y entrega de subsidios de transporte y materiales para curso técnico laboral por competencias	3	0	3	0	3	2	Bogotá
EPT	Matrícula y entrega de subsidios de transporte y materiales para curso técnico laboral por competencias (Febrero)	3	0	3	0	3	2	Bogotá
Ciclo del Voluntariado	Del 25 de febrero hasta el 28 Marzo.. Este ciclo comienza en el primer trimestre como un piloto en su primera edición , iniciando con 4 módulos específicos , diseñado e implementado como REQUISITO tanto para los voluntarios nuevos, como para los antiguos que desean ser parte del equipo fijo de Bogotá. Enfocado en la formación y entrega de herramientas para el trabajo en comunidad.			137				Bogotá
EPT	Matrícula y entrega de subsidios de transporte y materiales para curso técnico laboral por competencias (Marzo)	3	0	3	0	3	2	Bogotá
EPP	Graduaciones de los módulos del programa	0	0	0	25	0	3	Bogotá

Ejecución de programas en comunidad

LÍNEA DE INVERSIÓN	Descripción	Familias impactadas	Pobladores mayores a 50 años	Jóvenes entre los 18 y 31 años	Jóvenes entre los 0 y 18 años	Mujeres impactadas	Comunidades impactadas	Territorios
IS (EET)	Visita a Villa Esperanza: Se hicieron las encuestas de fichas de registro y ficha de asentamiento. Participaron aproximadamente 8 personas de la comunidad y 5 voluntarios.						1	Bogotá
IS	Visita Altos del Pino para entrevistar a los líderes para el proyecto de reconstrucción del histórico de intervención: Se realizaron 3 entrevistas y participaron 2 voluntarios						1	Bogotá
TC	Mesas de trabajo: espacio de encuentro semanal de voluntarios y líderes comunitarios encaminado a la identificación y priorización de problemáticas, así como la formulación y ejecución de programas y proyectos						14	Bogotá
EFL	Sesión con Origen, aliado para la formación en liderazgo de líderes comunitarios		3	3		4	3	Bogotá
VI	Encuestamiento a familias que entran en el proceso de construcción	103					13	Bogotá
EPP	Módulo de derechos y derecho al agua	0	0	0	30	0	2	Medellín

Informe de Resultados - Año 2018

Ejecución de programas en comunidad

LÍNEA DE INVERSIÓN	Descripción	Familias impactadas	Pobladores mayores a 50 años	Jóvenes entre los 18 y 31 años	Jóvenes entre los 0 y 18 años	Mujeres impactadas	Comunidades impactadas	Territorios
TC	Mesas de trabajo: espacio de encuentro semanal de voluntarios y líderes comunitarios encaminado a la identificación y priorización de problemáticas, así como la formulación y ejecución de programas y proyectos					10	4	Medellín
EPP	Ejecución del segundo módulo	0	0	0	32	0	1	Barranquilla
TC	Mesas de trabajo: espacio de encuentro semanal de voluntarios y líderes comunitarios encaminado a la identificación y priorización de problemáticas, así como la formulación y ejecución de programas y proyectos						3	Barranquilla
IS (EET)	Apertura de la nueva comunidad "Jorge Eliecer Gaitán"						1	Cartagena
TC	Mesas de trabajo: espacio de encuentro semanal de voluntarios y líderes comunitarios encaminado a la identificación y priorización de problemáticas, así como la formulación y ejecución de programas y proyectos						4	Cartagena
	Totales	115	4	151	87	25	58	Nacional

Informe de Resultados - Año 2018

Gestión Abril - Junio 2018

Documento: los asentamientos informales en latinoamérica

Un estudio comparativo

Ciclo de Formación - Mundialito Techo

Educación para la Paz

Inversión en el periodo	Ejecutado
2do trimestre	\$ 98.773.000

Documento: Los Asentamientos Informales en Latinoamérica: Un Estudio Comparativo

Este diagnóstico presenta un análisis comparativo de los asentamientos informales existentes en las regiones metropolitanas de cuatro capitales latinoamericanas: el Gran Buenos Aires - GBA, la Región Metropolitana de Managua - RMM, el Gran Área Metropolitana de San José - GAM, y la Ciudad de Bogotá - BOG, de los países de Argentina, Nicaragua, Costa Rica y Colombia, respectivamente. En un inicio, se buscó hacer la comparación con varios territorios, entre los que se encontraban, además de los mencionados, Venezuela, Chile, Guatemala, Uruguay y Paraguay.

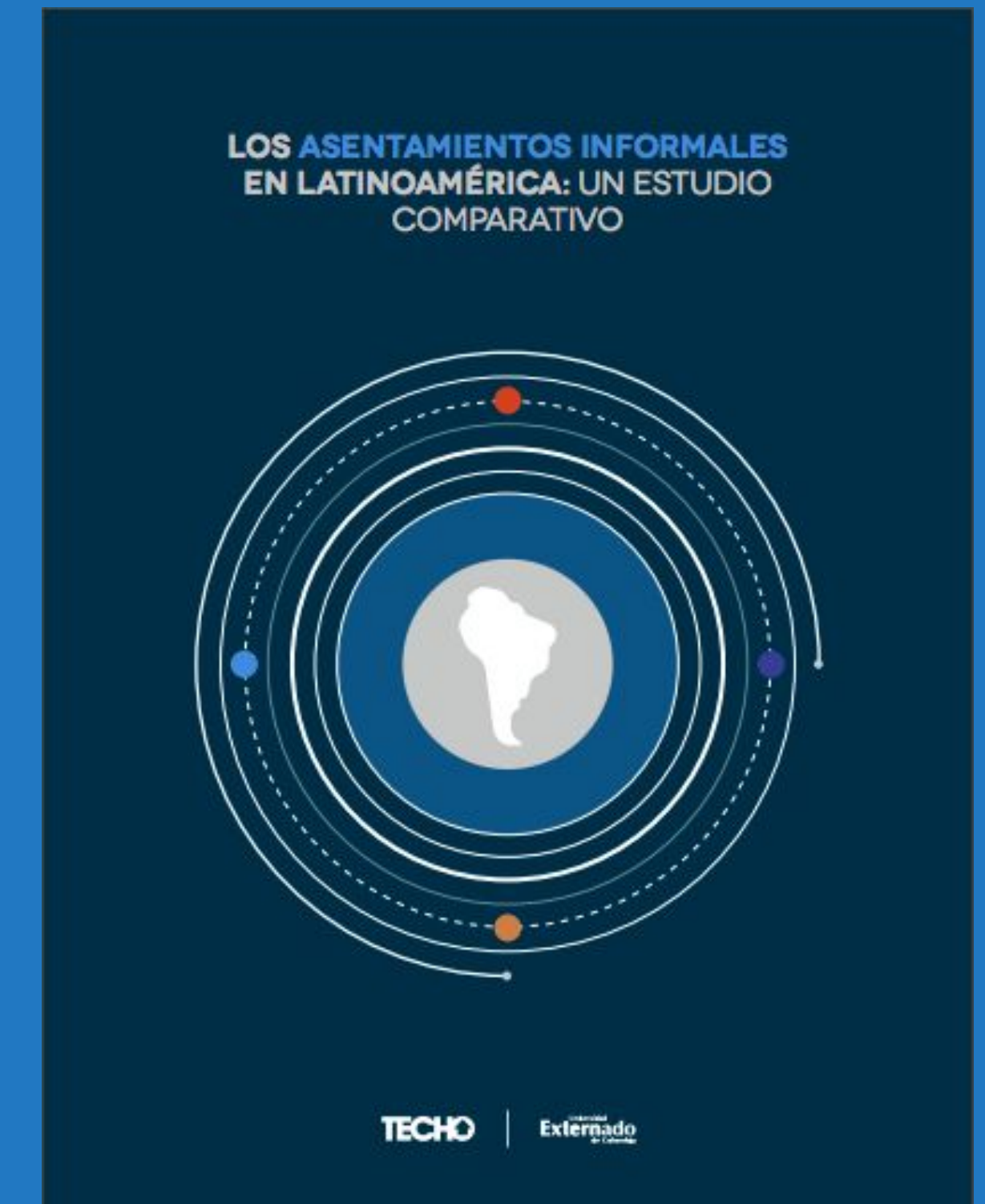
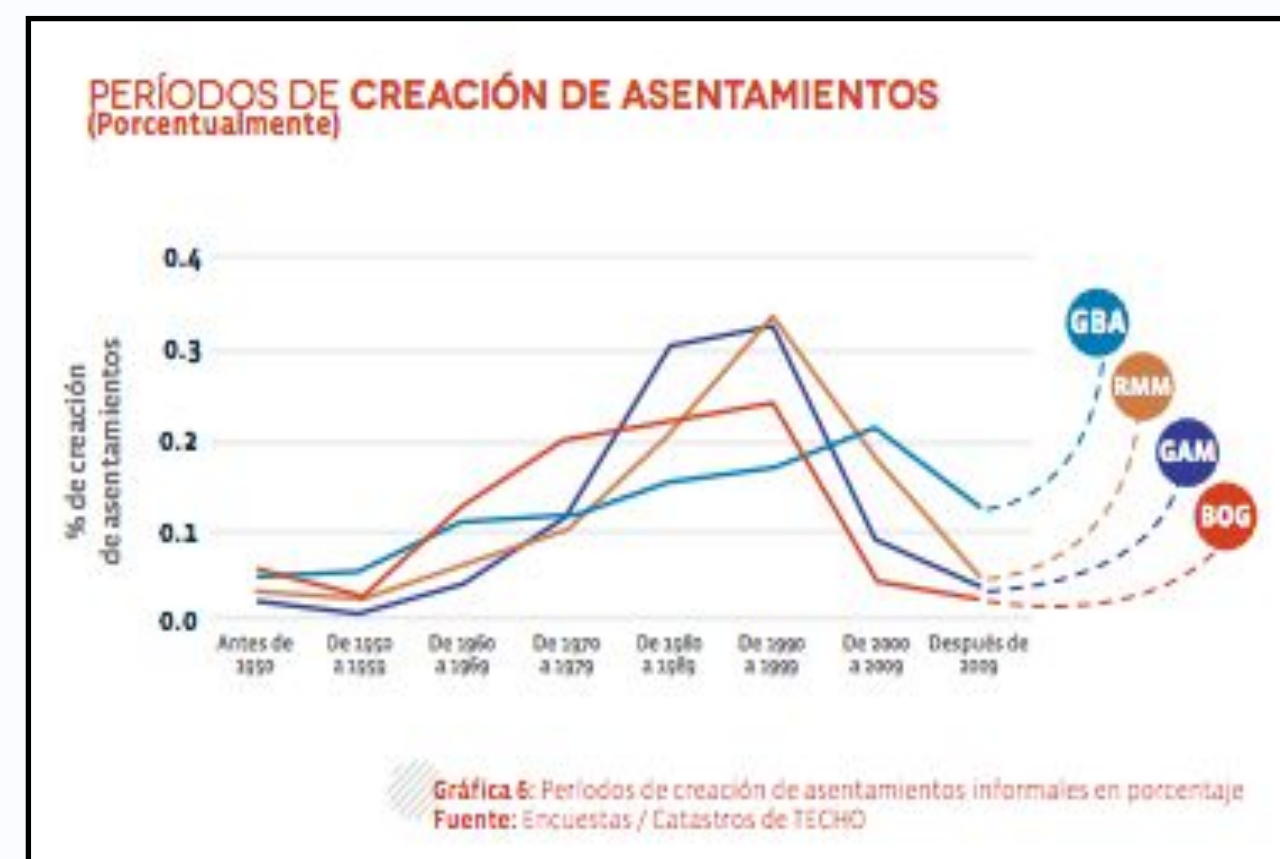

Ejecución de programas en comunidad

LÍNEA DE INVERSIÓN	Descripción	Familias impactadas	Pobladores mayores a 50 años	Jóvenes entre los 18 y 31 años	Niños y niñas entre los 0 y 18 años	Mujeres impactadas	Comunidades impactadas	Territorios
EPT	Entrega de subsidios de transporte y materiales para curso técnico laboral por competencias (Abril)	3	0	3	0	3	2	Bogotá
EPT	Entrega de subsidios de transporte y materiales para curso técnico laboral por competencias (Mayo)	3	0	3	0	3	2	Bogotá
CF	Del 28 de Mayo hasta el 25 Junio. Este ciclo comienza en el primer trimestre como un piloto en su primera edición, iniciando con 4 módulos específicos, diseñado e implementado como REQUISITO tanto para los voluntarios nuevos, como para los antiguos que desean ser parte del equipo fijo de Bogotá. Enfocado en la formación y entrega de herramientas para el trabajo en comunidad.	0	0	137	0	0	23	Bogotá
EPP	Feria del programa de Educación	30	2	0	17	15	1	Bogotá

Ejecución de programas en comunidad

LÍNEA DE INVERSIÓN	Descripción	Familias impactadas	Pobladores mayores a 50 años	Jóvenes entre los 18 y 31 años	Niños y niñas entre los 0 y 18 años	Mujeres impactadas	Comunidades impactadas	Territorios
EPP	Mundialito Techo. Actividad que promueve liderazgo y la formación en valores (este es un evento anual) mediante un torneo de fútbol realizado en las instalaciones del Tunal, el trabajo con los niños que están vinculados al programa de Educación para la paz.	210	0	0	210	68	14	Bogotá
IS	Visita Altos del Pino para entrevistar a los líderes para el proyecto de reconstrucción del histórico de intervención: Se realizaron 3 entrevistas y participaron 2 voluntarios	-	-	-	-	-	1	Bogotá
TC	Sesion de equipos de comunidad con voluntarios	-	-	25	5	-	-	Bogotá
TC	Mesas de trabajo: espacio de encuentro semanal de voluntarios y líderes comunitarios encaminado a la identificación y priorización de problemáticas, así como la formulación y ejecución de programas y proyectos	-	-	-	-	-	20	Bogotá

Informe de Resultados - Año 2018

Ejecución de programas en comunidad

LÍNEA DE INVERSIÓN	Descripción	Familias impactadas	Pobladores mayores a 50 años	Jóvenes entre los 18 y 31 años	Niños y niñas entre los 0 y 18 años	Mujeres impactadas	Comunidades impactadas	Territorios
EFL	Sesión con Origen, aliado para la formación en liderazgo de líderes comunitarios - Jornada de trabajo en 3 comunidades	-	3	3	-	4	3	Bogotá
VI	Encuestamiento a familias que entran en el proceso de construcción	150	83	116	227	262	13	Bogotá
EPP	Ejecución del segundo módulo del programa de Educación para la Paz en La Inmaculada	0	0	0	32	0	1	Barranquilla
TC	Mesas de trabajo: espacio de encuentro semanal de voluntarios y líderes comunitarios encaminado a la identificación y priorización de problemáticas, así como la formulación y ejecución de programas y proyectos	-	-	-	-	-	3	Barranquilla
IS (EET)	Visitas a 4 comunidades potenciales para inicio de intervención con TECHO.	-	-	-	-	-	4	Barranquilla
VI	Encuestamiento a familias que entran al proceso del programa de vivienda.	27	5	58	70	90	-	Barranquilla

Informe de Resultados - Año 2018

Ejecución de programas en comunidad

LÍNEA DE INVERSIÓN	Descripción	Familias impactadas	Pobladores mayores a 50 años	Jóvenes entre los 18 y 31 años	Niños y niñas entre los 0 y 18 años	Mujeres impactadas	Comunidades impactadas	Territorios
EPP	Módulo de deberes y derechos	0	0	0	30	0	2	Medellín
CF	Ciclo de formación para los voluntarios que son líderes y/o coordinan procesos en la organización	-	-	30	-	-	9	Medellín
TC	Mesas de trabajo: espacio de encuentro semanal de voluntarios y líderes comunitarios encaminado a la identificación y priorización de problemáticas, así como la formulación y ejecución de programas y proyectos	-	-	-	-	10	4	Medellín
VI	Encuestamiento a familias que entran en el proceso de construcción	17	28	42	14	32	7	Medellín
IS (EET)	visita a nuevas comunidades, expansión territorial para ampliar rango de intervención (Luz Verde, Madre Herlinda, Soplavientos)	15	2	13	0	10	2	Cartagena

Ejecución de programas en comunidad

LÍNEA DE INVERSIÓN	Descripción	Familias impactadas	Pobladores mayores a 50 años	Jóvenes entre los 18 y 31 años	Niños y niñas entre los 0 y 18 años	Mujeres impactadas	Comunidades impactadas	Territorios
TC	Mesas de trabajo: espacio de encuentro semanal de voluntarios y líderes comunitarios encaminado a la identificación y priorización de problemáticas.	1600	20	40	20	60	4	Cartagena
TC	Pintaton Biblioteca Chontaduro, como espacio comunitario y lugar de integración de la comunidad. Chontaduro está a las afueras de la ciudad de Cali. Esta biblioteca la usan las docentes de la Alcaldía de Jamundí.	50	0	0	57	-	1	Cali
TC	Jornada encuestamiento Villa Mercado; en esa comunidad se está trabajando desde hace un año aproximadamente. La razón de hacer este encuestamiento es reconocer la importancia y vigencia de nuestro trabajo, además de la idoneidad del trabajo por medio de los proyectos de infraestructura en esta comunidad.	9	2	-	-	-	1	Cali
TC	Pintaton Alcancias Mirador. Esta actividad de integración se hizo como una jornada preparatoria para la mejora y adecuación de un parque de recreación para los niños de la comunidad.	10	0	8	12	-	1	Cali

Bogotá



Bogotá - Registró Ciclo de Formación



Bogotá - Registro del programa Educación para la Paz y Mundialito TECHO

CALENDARIO 2DO CICLO DEL VOLUNTARIADO
MAYO/JUNIO 2018
 JUNTOS POR UNA COLOMBIA JUSTA, SIN POBREZA Y EN PAZ

OFICINA DE TECHO
 CRA. 6 # 45 - 29, CHAPINERO, BOGOTÁ

LUNES	MARTES	MIÉRCOLES	JUEVES	VIERNES	SÁBADO	DOMINGO
	MÓDULO A Hora: 6 p.m. 29	24	31	1	MÓDULO A Hora: 10 a.m. 2	3
	MÓDULO B Hora: 6 p.m. 4	5	6	7	REPETICIÓN DEL MÓDULO	MÓDULO B Hora: 10 a.m. 10
	MÓDULO C Hora: 6 p.m. 11	12	13	14	15	MÓDULO C Hora: 10 a.m. 16
	18	19	20	21	22	23
					REPETICIÓN DEL MÓDULO	24

MÓDULO D: LAS FECHAS SERÁN ESTABLECIDAS DEPENDIENDO DEL ÁREA Y ENVIADAS POR CORREO ELECTRÓNICO.

Barranquilla / Cartagena



Cartagena - Visitas a nuevas comunidades y mesas de trabajo



Barranquilla - Jornada de encuestamiento y trabajo en comunidad.



Cali / Medellin



Medellín - Modulo de deberes y derechos desde el programa de Educación para la Paz y trabajo en comunidad.



Cali - Adecuaciones proyecto de infraestructura - Cancha



Informe de Resultados - Año 2018

Gestión Julio - Septiembre 2018

Proyectos de Mejoras

Educación para la paz

Ciclo de Voluntariado

Inversión en el periodo	Ejecutado
3er trimestre	\$ 158.736.650

Ejecución de programas en comunidad

LÍNEA DE INVERSIÓN	Descripción	Familias impactadas	Pobladores mayores a 50 años	Jóvenes entre los 18 y 31 años	Niños y niñas entre los 0 y 18 años	Mujeres impactadas	Comunidades impactadas	Territorios
EPT	Matrícula de tercer semestre de cursos técnico laborales por competencia	3	0	3	0	3	2	Bogotá
EPT	Entrega de subsidios de transporte y materiales para curso técnico laboral por competencias (Julio)	3	0	3	0	3	2	Bogotá
EPT	Entrega de subsidios de transporte y materiales para curso técnico laboral por competencias (Septiembre)	3	0	3	0	3	2	Bogotá
CF	Último ciclo de formación para el voluntariado por el año 2018 se llevó a cabo en Agosto. Este ciclo comienza en el primer trimestre como un piloto en su primera edición , iniciando con 4 módulos específicos , diseñado e implementado como REQUISITO tanto para los voluntarios nuevos, como para los antiguos que desean ser parte del equipo fijo de Bogotá. Enfocado en la formación y entrega de herramientas para el trabajo en comunidad.	0	0	25	5	18	0	Bogotá

Ejecución de programas en comunidad

LÍNEA DE INVERSIÓN	Descripción	Familias impactadas	Pobladores mayores a 50 años	Jóvenes entre los 18 y 31 años	Niños y niñas entre los 0 y 18 años	Mujeres impactadas	Comunidades impactadas	Territorios
EPP	Actividades de EPP en comunidad durante los meses de Julio, Agosto y Septiembre; se realizan actividades lúdicas de empoderamiento hacia el liderazgo de niñas y niños en 14 comunidades	210	0	0	210	167	14	Bogotá
TC	Diplomado de Voluntariado en Asentamientos Informales	-	-	40	-	45	-	Bogotá
TC	Mesas de trabajo: espacio de encuentro semanal de voluntarios y líderes comunitarios encaminado a la identificación y priorización de problemáticas, así como la formulación y ejecución de programas y proyectos	-	-	-	-	-	24	Bogotá
TC	Mejoramiento de Sede comunitaria en Recuerdo	250	280	345	256	267	1	Bogotá
INF	Entrega proyecto de infraestructura calle rincón del lago	75	18	86	45	67	1	Bogotá

Informe de Resultados - Año 2018

Ejecución de programas en comunidad

LÍNEA DE INVERSIÓN	Descripción	Familias impactadas	Pobladores mayores a 50 años	Jóvenes entre los 18 y 31 años	Niños y niñas entre los 0 y 18 años	Mujeres impactadas	Comunidades impactadas	Territorios
VI	Encuestamiento a familias que entran en el proceso de construcción	122	65	118	179	188	13	Bogotá
EPP	Ejecución del tercer módulo del programa de Educación para la Paz en La Inmaculada	0	0	0	32	0	1	Barranquilla
TC	Mesas de trabajo: espacio de encuentro semanal de voluntarios y líderes comunitarios encaminado a la identificación y priorización de problemáticas, así como la formulación y ejecución de programas y proyectos	-	-	-	-	-	4	Barranquilla
IS (EET)	Apertura de una nueva comunidad "Altos de la Risota"	35	-	-	-	-	1	Barranquilla
IS (EET)	Visita de reconocimiento a potenciales nuevas comunidades	-	-	-	-	-	2	Barranquilla

Ejecución de programas en comunidad

LÍNEA DE INVERSIÓN	Descripción	Familias impactadas	Pobladores mayores a 50 años	Jóvenes entre los 18 y 31 años	Niños y niñas entre los 0 y 18 años	Mujeres impactadas	Comunidades impactadas	Territorios
FYV	Campaña de captación de nuevos voluntarios	-	-	60	-	-	-	Medellín
EPP	Realización del módulo 1 en el barrio El Faro	-	-	-	15	-	-	Medellín
EPP	Realización del módulo 2 en el barrio Altos de Oriente 2	-	-	-	15	-	-	Medellín
EPP	Realización del módulo 3 en la Nueva Jerusalén	0	0	0	30	0	2	Medellín
EPP	Jornada de capacitación y sensibilización de los voluntarios implementadores del programa de educación para la paz en la sede	-	-	6	-	-	-	Medellín
FYV	Ciclo de formación para los voluntarios que son líderes y/o coordinan procesos en la organización	-	-	30	-	-	9	Medellín
TC	Realización de la actividad de Operación Comunidad: Jornada en la cual se hicieron procesos de encuestamiento, infraestructura y diagnósticos en la Vereda Granizal	-	-	40	-	-	-	Medellín

Ejecución de programas en comunidad

LÍNEA DE INVERSIÓN	Descripción	Familias impactadas	Pobladores mayores a 50 años	Jóvenes entre los 18 y 31 años	Niños y niñas entre los 0 y 18 años	Mujeres impactadas	Comunidades impactadas	Territorios
VI	Desarrollo del proceso del programa de vivienda (encuestamiento a las familias, visita de postconstrucción, asignación de viviendas, etc)	17	28	42	14	32	7	Medellín
IS (EET)	visita a nuevas comunidades, expansión territorial para ampliar rango de intervención (Olaya - Sector la maravilla, Villa Hermosa - sector el carmen, Villa Hermosa - Sector Central)	900	90	150	200	200	3	Cartagena
VI	Encuestamiento a familias que entran al proceso del programa de vivienda.	40	7	51	19	85	4	Cartagena
VI	capacitación primeros auxilios, cómo actuar en casos de riesgos y/o accidentes en pos del trabajo con voluntarios y vecinos de las comunidades	-	-	-	10	-	-	Cartagena
TC	DPC Chontaduro (nueva comunidad para trabajar y definir el alcance del trabajo en este lugar)	20	15	0	0	14	1	Cali

Ejecución de programas en comunidad

LÍNEA DE INVERSIÓN	Descripción	Familias impactadas	Pobladores mayores a 50 años	Jóvenes entre los 18 y 31 años	Niños y niñas entre los 0 y 18 años	Mujeres impactadas	Comunidades impactadas	Territorios
MT	Jornada arreglo parque Mirador. Esta fue otra jornada de integración, la segunda, para seguir avanzando con el parque de mirador.	8	10	4	4	6	1	Cali
FyV	Formandote formamos, Fue una actividad de FyV en donde el objetivo era aprender sobre temas consolidación de equipos, sinergia y formación de voluntarios como líderes en las comunidades.	-	-	17	1	10	-	Cali
FyV	Reviviendo aventuras (Entre techo) Este evento se llevó a cabo con las personas que participaron de las construcción de mocoa y compartieron su experiencias para encontrar mejores en los procesos comunitarios y buenas prácticas a replicar.	-	-	9	0	5	-	Cali
TC	Talleres de Pre construcción como formación en la comunidad Chontaduro	3	6	0	2	4	1	Cali

Bogotá



Bogotá - Programa Educación para la Paz

Bogotá - Mejoramiento Sede Comunitaria El Recuerdo

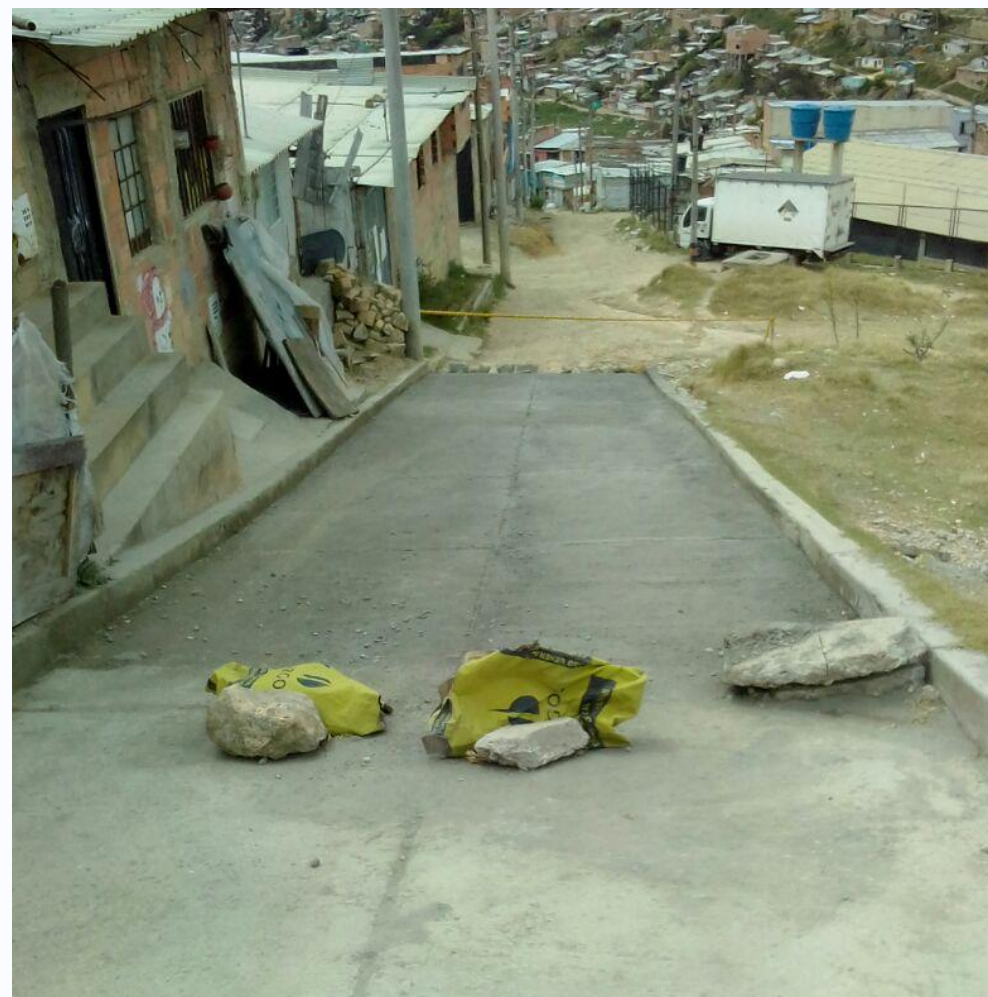

Bogotá - Calle Rincón del lago (Entrega proyecto de infraestructura)

Bogotá - Diplomado de voluntarios

Medellin



Medellín - Espacio con voluntarios "Parche Político"



Medellín - Operación en comunidad



Medellín - Educación para la paz



Barranquilla / Cartagena



Barranquilla - Programa Educación para la Paz

Cartagena - Capacitación Primeros Auxilios



Barranquilla - Reconocimiento Altos de la Risota

Cartagena - Mesas de trabajo para asignación de vivienda y trabajo con líderes comunitarios

Barranquilla - Actividad en Comunidad Galapa

Informe de Resultados - Año 2018

Gestión Octubre - Diciembre 2018

Talleres de Formación / Construcciones Masivas

Programas Líderes comunitarios

Inversión en el periodo	Ejecutado
4to trimestre	\$ 207.956.450

Informe de Resultados - Año 2018

Ejecución de programas en comunidad

LÍNEA DE INVERSIÓN	Descripción	Familias impactadas	Pobladores mayores a 50 años	Jóvenes entre los 18 y 31 años	Niños y niñas entre los 0 y 18 años	Mujeres impactadas	Comunidades impactadas	Territorios
TC	Sesión de cierre con voluntarios	-	-	80	-	-	-	Bogotá
TC	Mesas de trabajo: espacio de encuentro semanal de voluntarios y líderes comunitarios encaminado a la identificación y priorización de problemáticas, así como la formulación y ejecución de programas y proyectos	2480	-	-	-	-	21	Bogotá
INF	Presentación de proyectos de infraestructura comunitaria con acompañamiento universitario para asegurar la viabilidad técnica de los proyectos e iniciar el proceso de ejecución de los mismo	55	-	65	-	-	16	Bogotá
EPP	Campamento de Educación para la paz	-	-	15	51	23	12	Bogotá
VI	Construcción masiva de 12 viviendas de emergencia	12	6	12	14	12	3	Bogotá
TC	Participación de 2 Líderes comunitarios y 2 jóvenes voluntarios en el Campus Urbano de Ciudades por Jóvenes en Argentina	2	-	4	-	1	2	Bogotá

Informe de Resultados - Año 2018

Ejecución de programas en comunidad

LÍNEA DE INVERSIÓN	Descripción	Familias impactadas	Pobladores mayores a 50 años	Jóvenes entre los 18 y 31 años	Niños y niñas entre los 0 y 18 años	Mujeres impactadas	Comunidades impactadas	Territorios
EPP	Ejecución en comunidades de modulo 2-3 y 4 de educación	-	-	-	168	-	14	Bogotá
PA	Ejecución de capacitación en residuos en comunidad y taller de manejo	7	-	-	-	4	1	Bogotá
EPT	Subsidio de Transporte y Materiales para 3 personas en proceso educativo	-	-	3	-	3	2	Bogotá
TC	Bingo Fondos Pro parque Mirador.	45	8	10	12	29	1	Cali
FyV	Talleres de formación para emergencias (Mocoa y Puerto Rico) Entre techo con representantes de voluntarios que participaron en construcciones de Mocoa y PR.	0	0	28	0	12	0	Cali
TC	Levantamiento topografico equipo de Infraestructura (Comunidad Mirador)	40	0	6	0	3	1	Cali
VI	Descargue Viviendas CC Chontaduro	2	2	6	6	2	1	Cali
FyV	Capacitacion CC abierta a todo el voluntariado	0	0	12	0	7	0	Cali
TC	Fiesta de los niños el Mirador	68	12	12	60	40	1	Cali

Informe de Resultados - Año 2018

Ejecución de programas en comunidad

LÍNEA DE INVERSIÓN	Descripción	Familias impactadas	Pobladores mayores a 50 años	Jóvenes entre los 18 y 31 años	Niños y niñas entre los 0 y 18 años	Mujeres impactadas	Comunidades impactadas	Territorios
FyV	Foro sobre el papel de las políticas sociales y la pobreza. Capital social en Colombia	0	0	10	0	5	0	Cali
TC	DPC Yanaconas	35	20	15	0	25	1	Cali
FyV	Denunciando y construyendo (Actividad de impacto en parque de Cali con la cc de vivienda modelo)	20	0	15	0	5	0	Cali
FyV	Recorrido TECHERO (Bici paseo)	0	0	26	0	17	0	Cali
TC	Capacitación ECOMAPA	0	0	8	0	5	0	Cali
TC+FyV+PA	RETO 2.0 Voluntario (Escuela masiva de actividades en comunidad)	25	8	28	5	13	1	Cali
TC	Mesas de trabajo: espacio de encuentro semanal de voluntarios y líderes comunitarios encaminado a la identificación y priorización de problemáticas, así como la formulación y ejecución de programas y proyectos.	120	30	40	30	100	5	Cali
Fyv	Cierre de año 2018	0	0	25	0	14	0	Cali
COMM	Realización del evento de ciudad: Sin Límites, Más Allá de un TECHO	-	3	45	37	41	-	Medellín

Informe de Resultados - Año 2018

Ejecución de programas en comunidad

LÍNEA DE INVERSIÓN	Descripción	Familias impactadas	Pobladores mayores a 50 años	Jóvenes entre los 18 y 31 años	Niños y niñas entre los 0 y 18 años	Mujeres impactadas	Comunidades impactadas	Territorios
TC	Mesas de trabajo: espacio de encuentro semanal de voluntarios y líderes comunitarios encaminado a la identificación y priorización de problemáticas, así como la formulación y ejecución de programas y proyectos.	180	30	40	30	100	5	Medellín
FYV	Evento: Celebración del día del voluntario	-	-	20	-	-	-	Medellín
EPP	Realización del módulo 2 en el barrio El Faro	-	-	-	15	-	-	Medellín
EPP	Realización del módulo 3 en el barrio Altos de Oriente 2	-	-	-	15	-	-	Medellín
EPP	Realización del módulo 4 en la Nueva Jerusalén	0	0	0	30	0	2	Medellín
VI	Desarrollo del proceso del programa de vivienda (encuestamiento a las familias, visita de postconstrucción, asignación de viviendas, etc)	19	10	8	8	23	3	Medellín

Informe de Resultados - Año 2018

Ejecución de programas en comunidad

LÍNEA DE INVERSIÓN	Descripción	Familias impactadas	Pobladores mayores a 50 años	Jóvenes entre los 18 y 31 años	Niños y niñas entre los 0 y 18 años	Mujeres impactadas	Comunidades impactadas	Territorios
VI	Encuestamiento a familias que entran al proceso del programa de vivienda.	30	5	38	15	70	4	Cartagena
FYV	Campañas universitarias para convocar nuevos voluntarios desde las universidades	-	-	-	60	-	-	Cartagena
EPP	Inicio del Cuarto módulo del programa de Educación para la Paz en La Inmaculada	0	0	0	32	0	1	Barranquilla
TC	Mesas de trabajo: espacio de encuentro semanal de voluntarios y líderes comunitarios encaminado a la identificación y priorización de problemáticas, así como la formulación y ejecución de programas y proyectos	260	30	2	5	-	5	Barranquilla
IS (EET)	Mesa de selección de nueva comunidad TECHO Barranquilla	35	-	-	-	-	1	Barranquilla
VI	Encuestamiento a familias que entran al proceso del programa de vivienda.	10	2	18	31	39	2	Barranquilla

Bogotá



Bogotá - Talleres de creación de proyectos de hábitat



Bogotá - Laboratorio de JÓVENES



Bogotá - Campamento educación para la paz

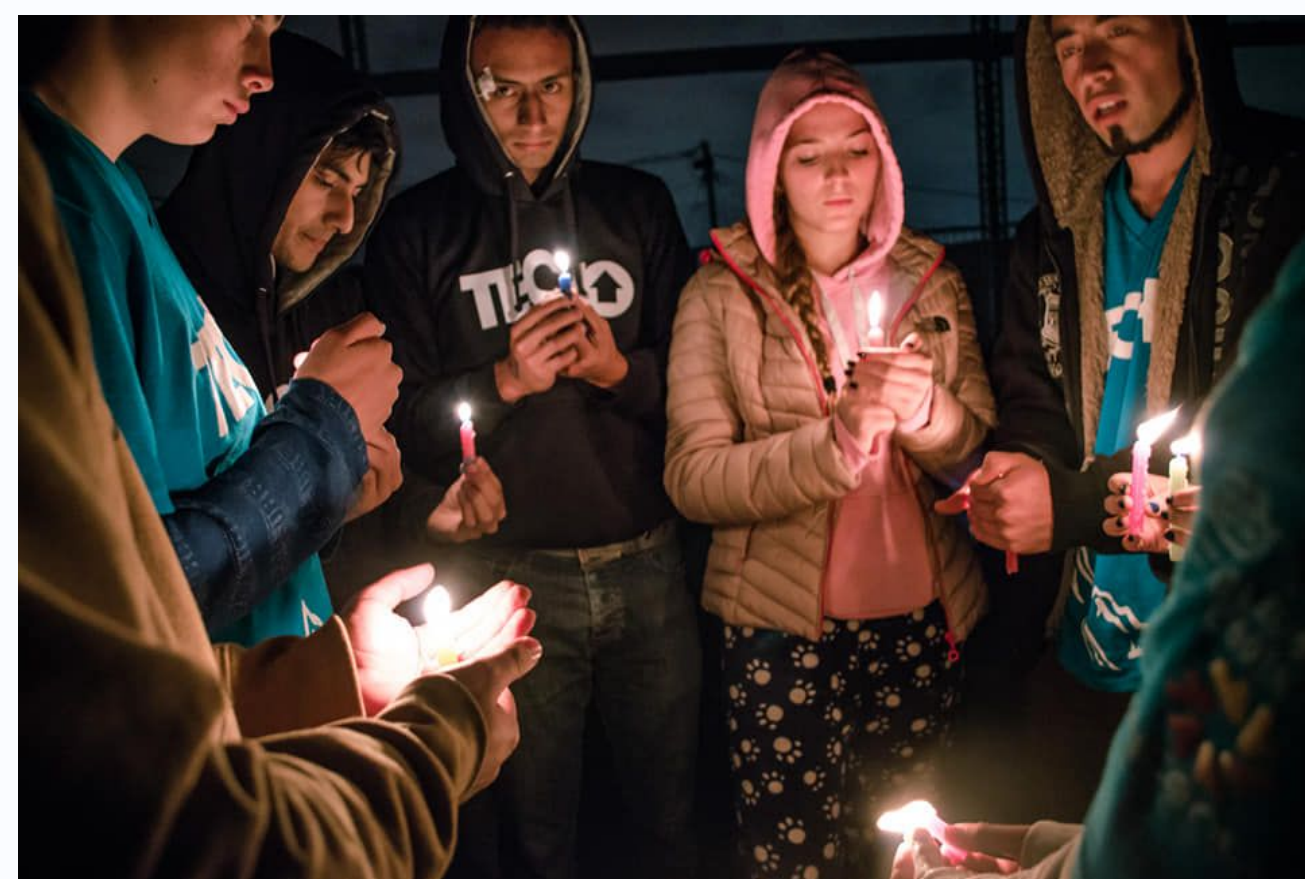

Bogotá - Construcciones Masivas



Medellin



Medellín - Evento más allá de un TECHO



Medellín - Encuentro de líderes comunitarios



Medellín - Levantamiento de información y formación a voluntarios



Cali



Cali - Formación de líderes - MT



Cali - Trabajo con el programa de educación para la paz



Cali - Descargue de viviendas para postconstrucción



Cali - Talleres de formación para emergencias

Barranquilla - Cartagena



Barranquilla - Huertas Comunitarias



Cartagena - mesa de trabajo y formación de líderes



Barranquilla - Levantamiento de información en asentamientos



Barranquilla - Formación de Líderes

Informe de Resultados - Año 2018

Consolidación de resultados Trimestres 2018

Informe de Resultados - Año 2018

Balance donaciones 2018

Total dinero recaudado en cajas de Homecenter en 2018 **\$403.039.343**

Total dinero ejecutado por TECHO Colombia en 2018 **\$559.703.100**

¡Ejecutados así!

Informe de Resultados - Año 2018

Ejecución de programas en comunidad

RENDICIÓN - Tiempo: Enero a Diciembre - Año: 2018 - Consolidación de Datos

LÍNEA DE INVERSIÓN	Familias impactadas	Pobladores mayores a 50 años	Jóvenes entre los 18 y 31 años	Niños y niñas entre los 0 y 18 años	Mujeres impactadas	Comunidades impactadas	Inversión
CF	0	0	192	5	18	32	\$12.360.000
Ciclo del Voluntariado	0	0	137	0	0	0	\$3.300.000
COMM	0	3	85	37	41	0	\$7.520.000
DFF	0	0	0	0	0	0	\$11.000.000
DPC	451	24	38	82	280	42	\$20.000.000
EFL	0	6	6	0	8	6	\$6.710.000
EPP	450	2	21	989	273	70	\$84.719.000
EPT	27	0	30	0	30	20	\$33.030.000
FyV	20	0	302	66	116	9	\$27.675.000
FyV+TC	10	8	43	0	24	1	\$6.900.000
INF	130	18	151	45	67	17	\$7.400.000
Inform	2	0	0	0	0	0	\$25.680.000
IS	0	0	0	0	0	9	\$5.710.000
IS (EET)	985	92	163	200	210	19	\$33.889.000
MT	48	18	7	4	11	2	\$4.450.000
PA	10	1	2	0	6	3	\$6.750.000
TC	6976	587	867	573	977	153	\$141.953.450
TC+FyV+PA	25	8	28	5	13	1	\$4.350.000
VI	582	243	560	659	913	74	\$116.306.650
Totales	9716	1010	2632	2665	2987	458	\$559.703.100

Ejecución de programas en comunidad

Familias impactadas frente a LÍNEA DE INVERSIÓN

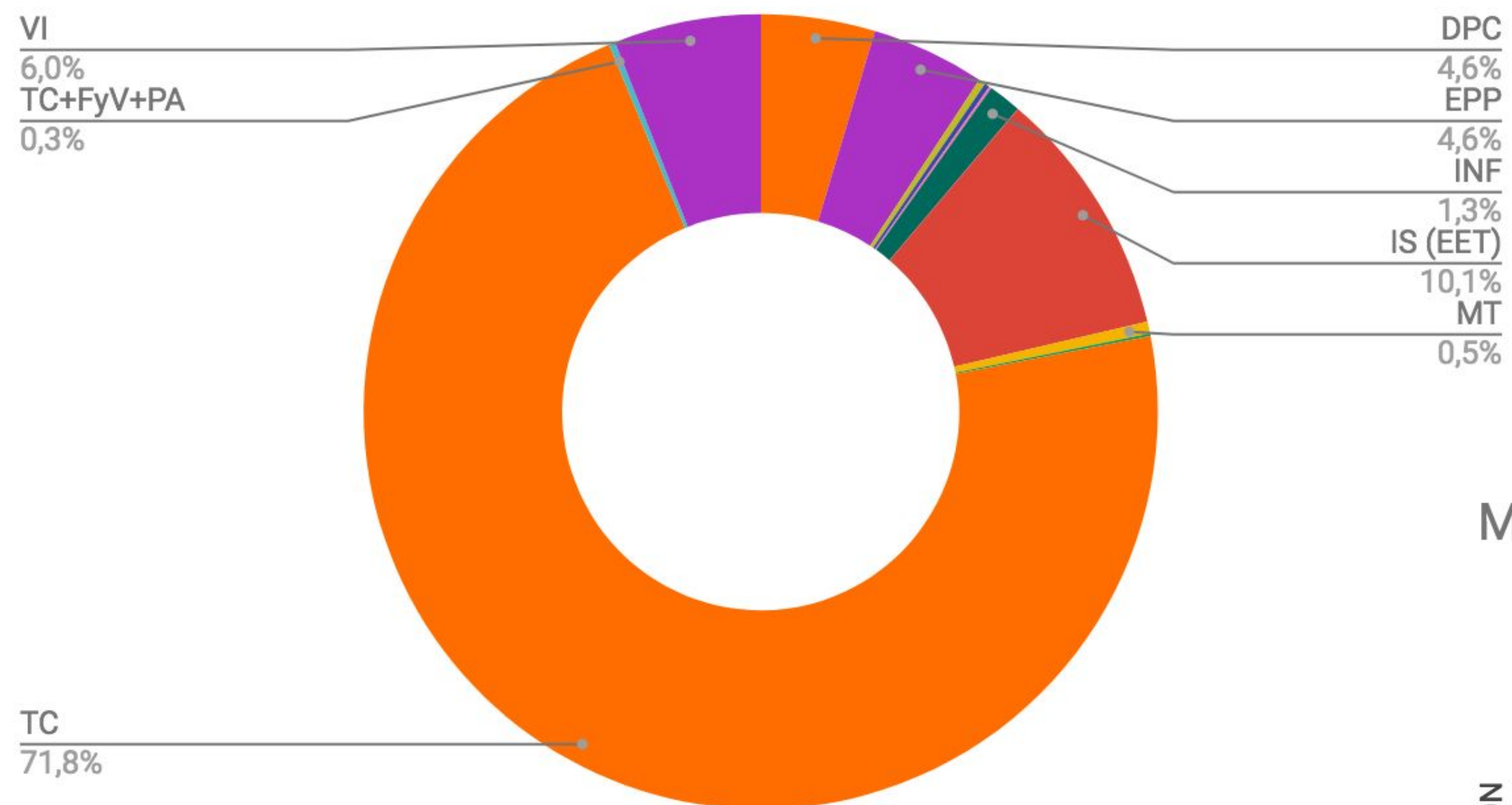

Mujeres impactadas frente a LÍNEA DE INVERSIÓN

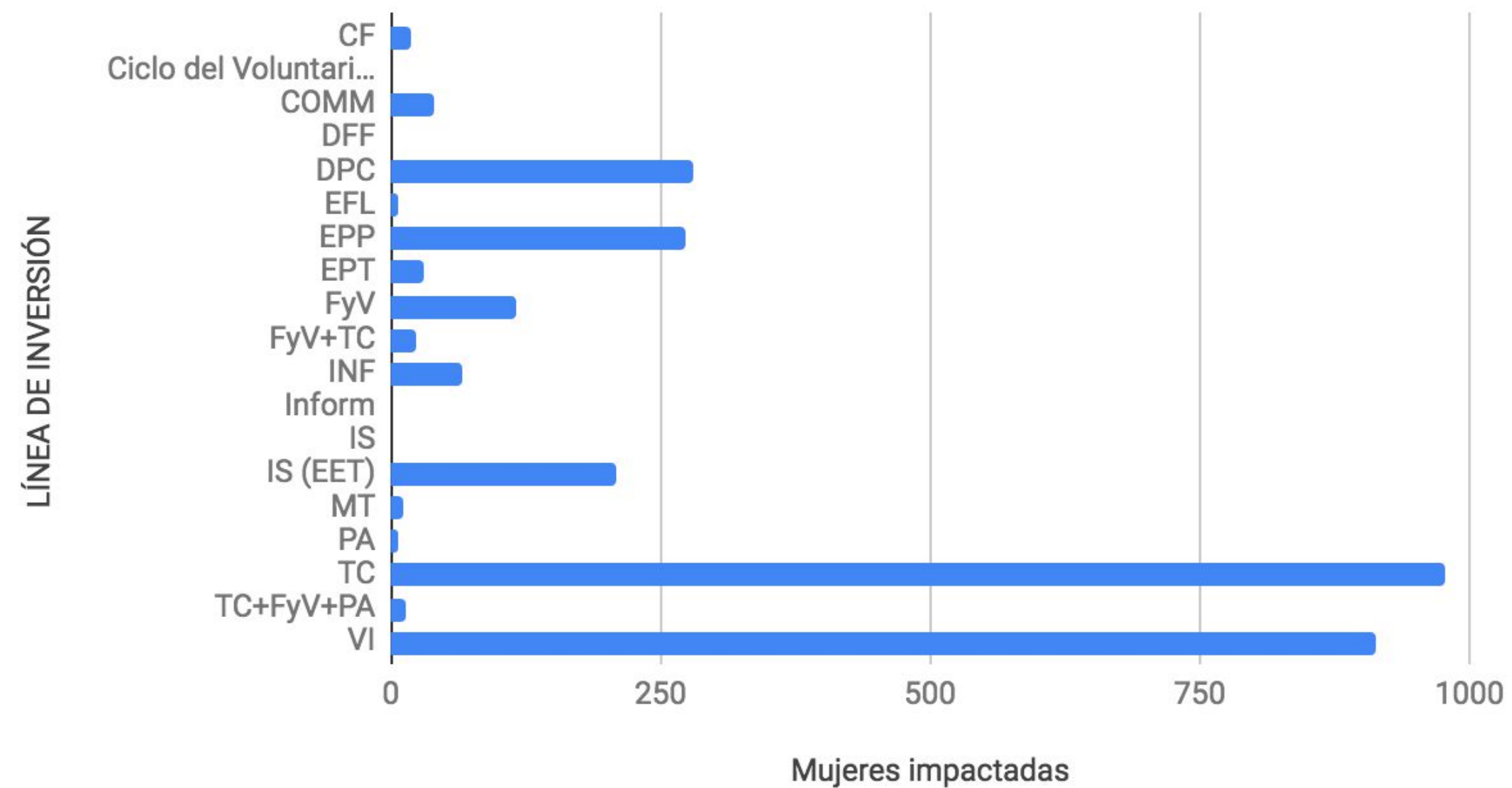

Ejecución de programas en comunidad

Indicadores Generales de Impacto

# de familias directas	# de pobladores (+ de 50 años)	# de jóvenes (18 a 31 años)	# de menores (0 y 18 años)	# de mujeres	# de comunidades
3620	204	663	652	683	59

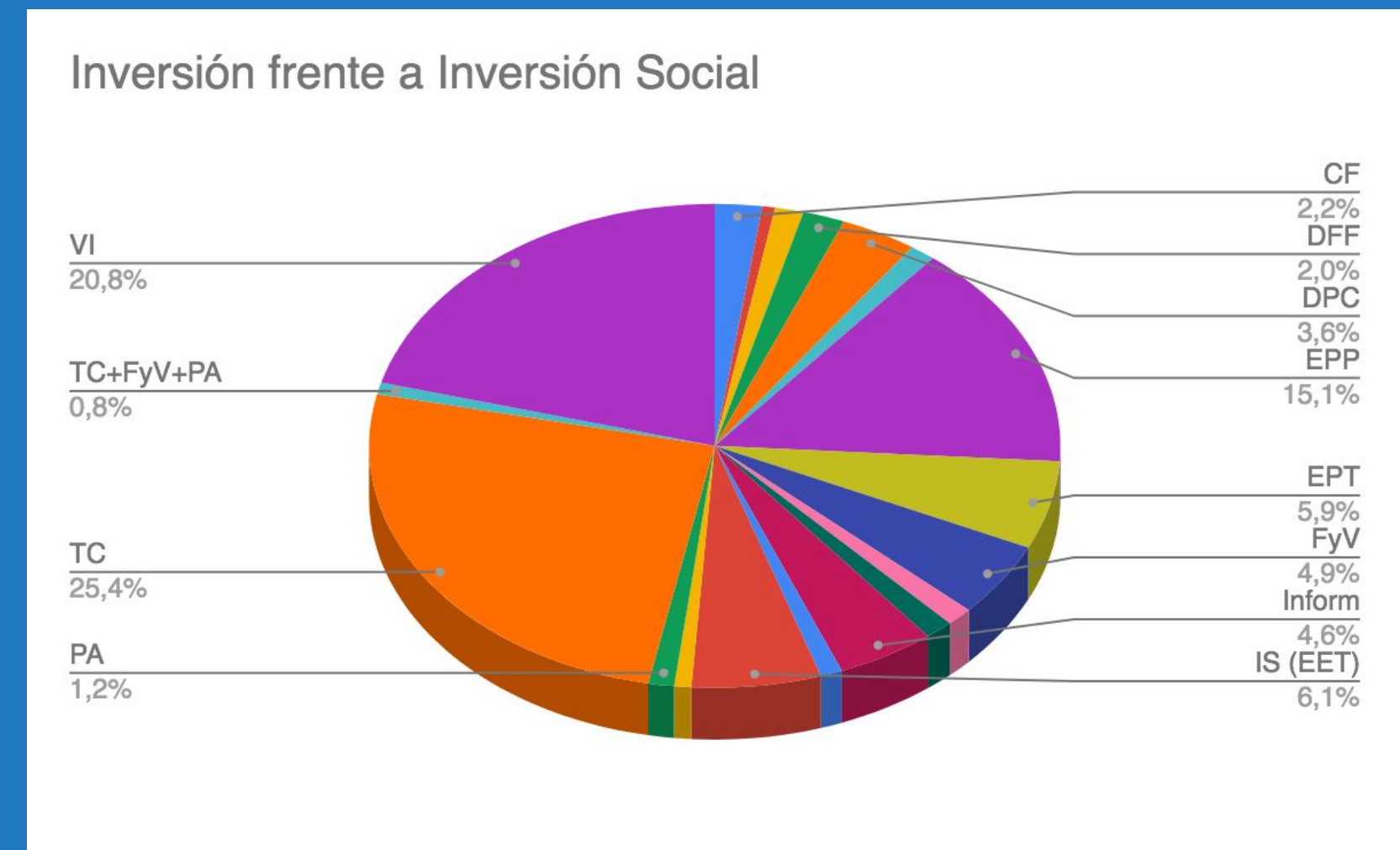

Datos Generales de Cierre de Año 2018

Indicador	Resultados
Número de beneficiarios por viviendas de emergencia para el 31 de Diciembre; 823 personas por construcción de viviendas.	823 personas por construcción de viviendas.
Viviendas construidas al 31 de diciembre 183 viviendas.	183 viviendas.
Equipo permanente con ciclo del voluntariado completo	442
Equipo formado por diplomado en Hábitat y trabajo en comunidad	52
Número de mesas de trabajo instauradas con trabajo permanente	59
Equipo en programa de educación para las paz	103
Niños asistentes a módulos de educación para la paz	408
Familias con talleres de proyección del hogar	171
Personas en procesos de formación en comunidad	143



Informe de Resultados - Año 2018

Ejemplos de Impactos en Prensa y Redes

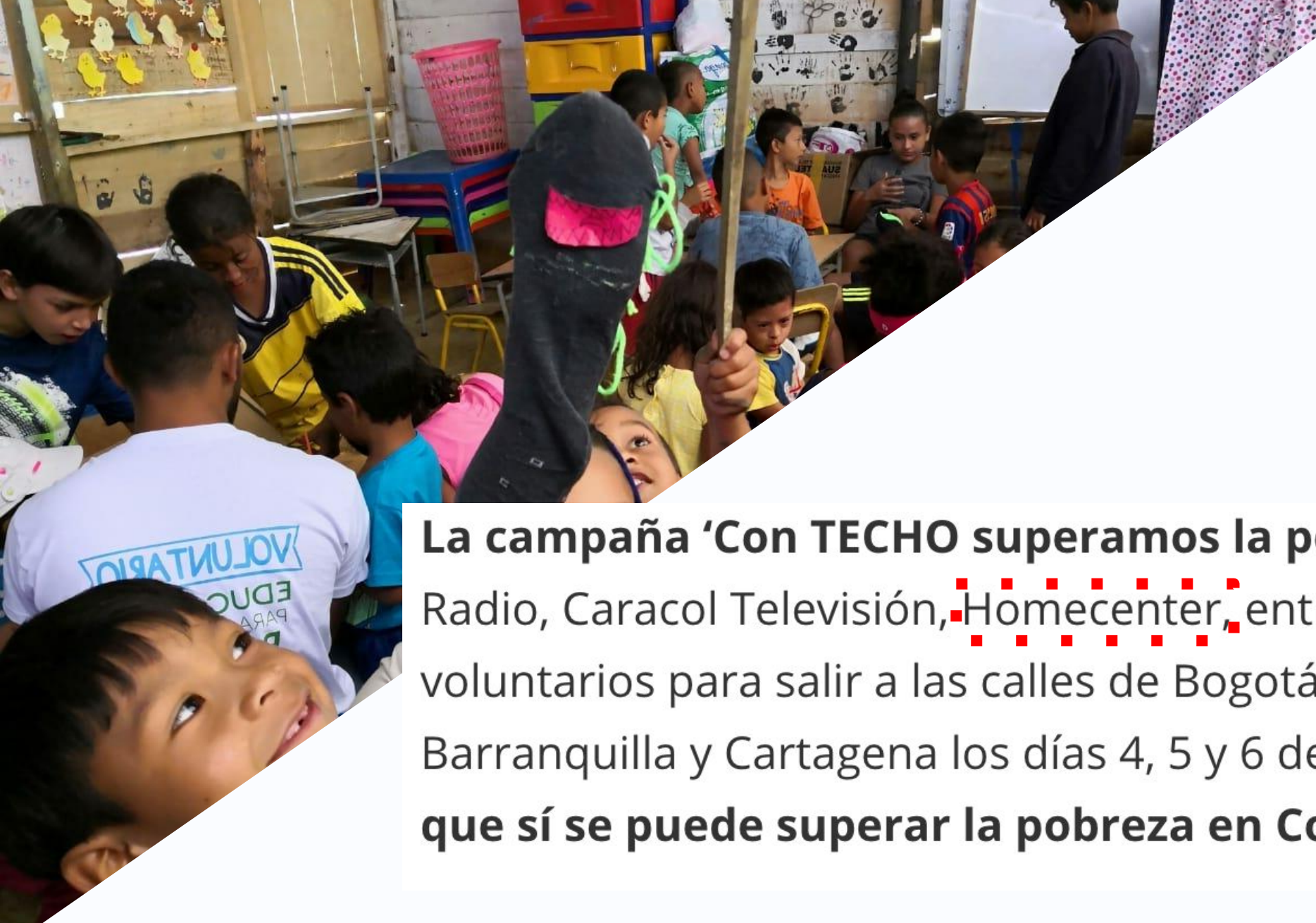

Con **TECHO** superamos la pobreza: la campaña para erradicar ...

Blu Radio - 3 may. 2018

La campaña 'Con **TECHO** superamos la pobreza' realizada por Blu Radio, Caracol Televisión, **Homecenter**, entre otros, busca voluntarios para salir a ... hacer parte del movimiento en contra de la pobreza en **Colombia** aquí.

La campaña 'Con **TECHO superamos la pobreza'** realizada por Blu Radio, Caracol Televisión, **Homecenter**, entre otros, busca voluntarios para salir a las calles de Bogotá, Medellín, Cali Barranquilla y Cartagena los días 4, 5 y 6 de mayo para **demostrar que sí se puede superar la pobreza en Colombia.**



CONSTRUCCIÓN

Colecta Techo espera recaudar \$150 millones durante tres jornadas en cinco ciudades

Jueves, 3 de mayo de 2018

GUARDAR f t G+ in

Donaciones van hasta el 6 de mayo

Laura Lucía Becerra Elejalde - lbecerra@larepublica.com.co

Bajo el eslogan "Con Techo superamos la pobreza", la Fundación Techo, organizará entre el 4, 5 y 6 de mayo una jornada con cerca de 5.000 voluntarios en Bogotá, Medellín, Cali, Barranquilla y Cartagena con el fin de recaudar \$150 millones en el marco de la #ColectaTecho, la cual hace parte de su programa institucional para 2018.



blu radio | PODCAST BLU | MÚSICA BLU | REGIONALES | Blog Deportivo 02:00 pm - 03:59 pm

Publicado: 03 de mayo de 2018 - 16:56 p.m.

Con **TECHO** superamos la pobreza: la campaña para erradicar miseria de Colombia

GALERÍA LISTADO



Para la colecta, la fundación cuenta con el apoyo de distintas empresas como **Homecenter**, **Constructor**, **Young and Rubicam**, **Burson Marsteller**, **EnMedio**, **Linio**, **Redeban Multicolor**.

"En el cambio social de hoy debemos hacerlo entre todos. Y porque queremos demostrarlo es que tenemos dos invitaciones concretas: a los jóvenes, que participen esos días como voluntarios; y a quienes no puedan hacerlo de esa manera, que con su donación hagan parte de la campaña", sostuvo Daniela Carvajalino, directora social de la organización. Los interesados podrán inscribirse en el enlace que tiene habilitada la fundación en su página web.

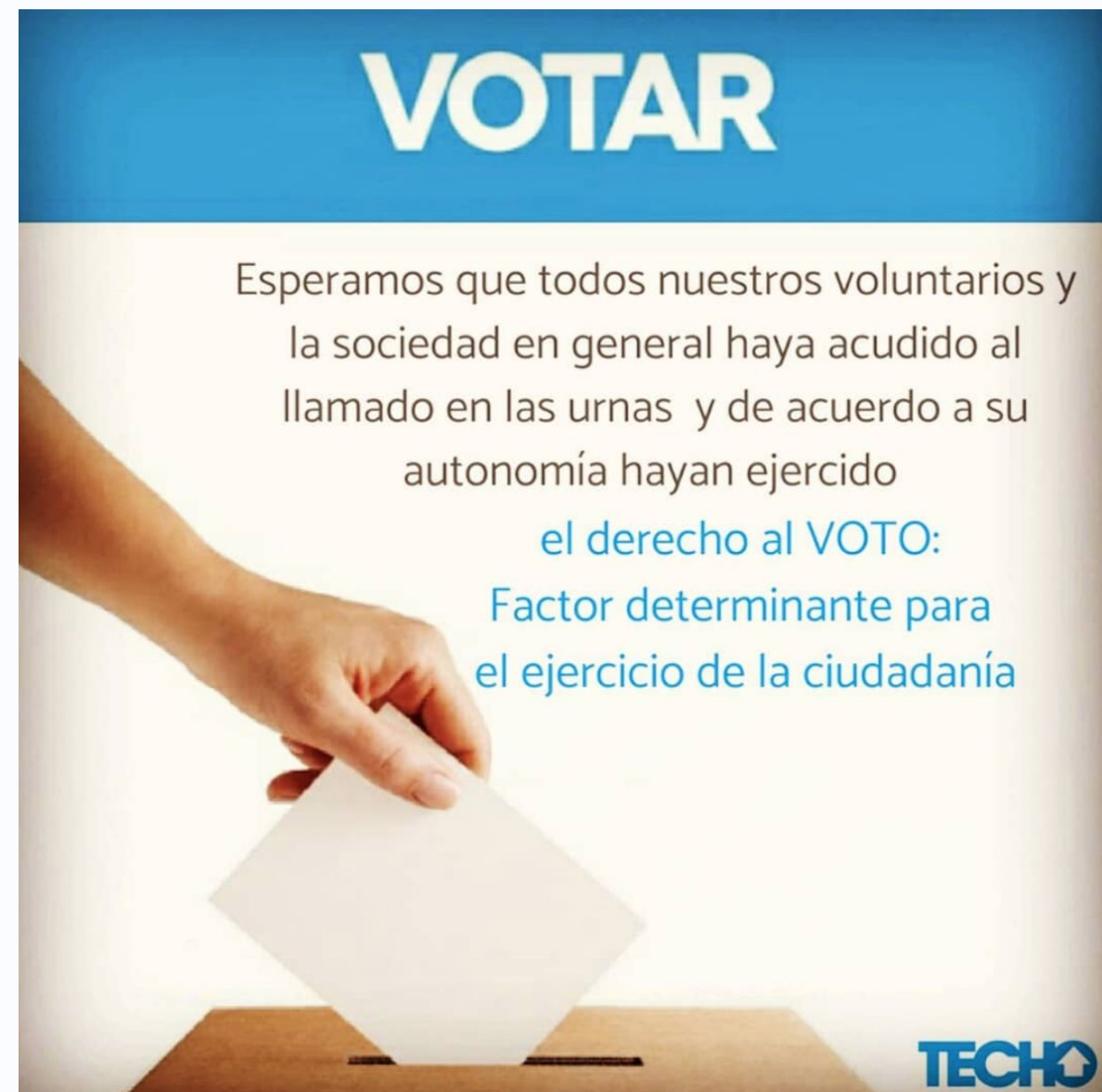

techo_col • Seguir

techo_col ¡Finalizan las votaciones! Esperamos que hayan ejercido su DERECHO AL VOTO. Como ciudadanos debemos reconocer que millones de colombianos en nuestro país aún viven en asentamientos informales. Todos y todas merecemos un país más justo y sin pobreza. #elecciones2018 #colombiadecide

167 Me gusta
27 DE MAYO DE 2018
Inicia sesión para indicar que te gusta o comentar.



techo_col • Seguir

techo_col "Recordemos que la erradicación de la pobreza no es una cuestión de caridad sino de justicia" #DIEP Antonio Guterres - Secretario General de la ONU" bitabstummo Gracias! A sido un placer _arena_1101 Ser voluntario es un honor, me llena el corazon de tantas cosas lindas, quisiera hacer 1 millon de casas más, aquí estoy y siempre que me lo permitan de todo corazon ayudando john_y_alex Que hay que hacer para ofrecerse como voluntario?

212 Me gusta
17 DE OCTUBRE DE 2018
Inicia sesión para indicar que te gusta o comentar.



TECHO - Colombia
Publicado por José Domingo Sagúés [?]
Te gusta esta página · 4 de marzo de 2018
¡El #voluntariado de #TECHO en Expovoluntariado 2018! — con Daniel Pulgarín.

2.667 Personas alcanzadas
201 Interac
Promocionar publicación
47 Me gusta
Comentar
Compartir
Escribe un comentario...



TECHO - Colombia
Publicado por David Santiago Cano Salazar [?]
Te gusta esta página · 15 de octubre de 2018

En TECHO nos mueve la #Voluntad. Es así que de la mano de jóvenes empoderados y líderes comunitarios contribuimos a la superación de la #pobreza. Aquí todos tenemos mucho que aportar. #CulturaTECHO

2.231 Personas alcanzadas
47 Interac
Promocionar publicación
20 Me gusta
1 comentario
Comentar
Compartir

Al final todo esto fue posible gracias a todos y todas las donantes que nos apoyaron en las cajas de Homecenter - Corona a nivel nacional

¡GRACIAS!

Informe de Resultados - Año 2018



HOMECENTER[®]
SODIMAC corona





HOMECENTER[®]
SODIMAC corona

TECHO

TECHO Colombia
Cra 6 #45 – 29, Bogotá.
Tel. 031-7029309
www.techo.org/colombia

Más información

www.techo.org/paises/colombia/homecenter

www.facebook.com/TECHOcolombia/
twitter.com/TECHOcol